CONCESSION DE LA MINE DE SAIN BEL (RHONE - 69)

Etudes préliminaires en vue de la réalisation d'un Plan de Prévention des Risques Miniers

Carte informative

LEGENDE

- Puits
- Entrée de galerie
- Zone verticale des travaux d'exploitation de la mine de Pyrite de fer (Mine Saint-Gobain) dite "zone rouge" du DADT
- Zone verticale supposée des travaux d'exploitation des anciennes mines (Vieilles Mines, la Mine du Pilon, la Mine du Gervais et de Silice)
- Zone d'effets en surface des travaux d'exploitation (Mine Saint-Gobain) dite "zone bleue" du DADT
- Glissement de terrain datant de 1996
- Emprise du Terril Perret et verses / déblais de stérile
- Extraction du minerai (Mine Saint-Gobain) par lentille ou filons
- Limite de concession
- Limite de communes
- Réseau de galeries (Saint-Gobain, Vieilles Mines, Mine du Pilon, Mine du Gervais et de Silice)
- Réseau de descenderies ou de plans inclinés
- Canalisation d'exhaure
- Bâti endommagé et affecté par les travaux miniers
- Désordres en surface survenus sur des ouvrages miniers
- Failles affectant le gisement
- Courbes de niveau (BD IGN)
- Limites parcellaires, bâti (fond cadastral CIM)

Fonds cartographiques

Dossier d'arrêt des travaux CIM

GEODERIS — DRIRE RHÔNE-ALPES
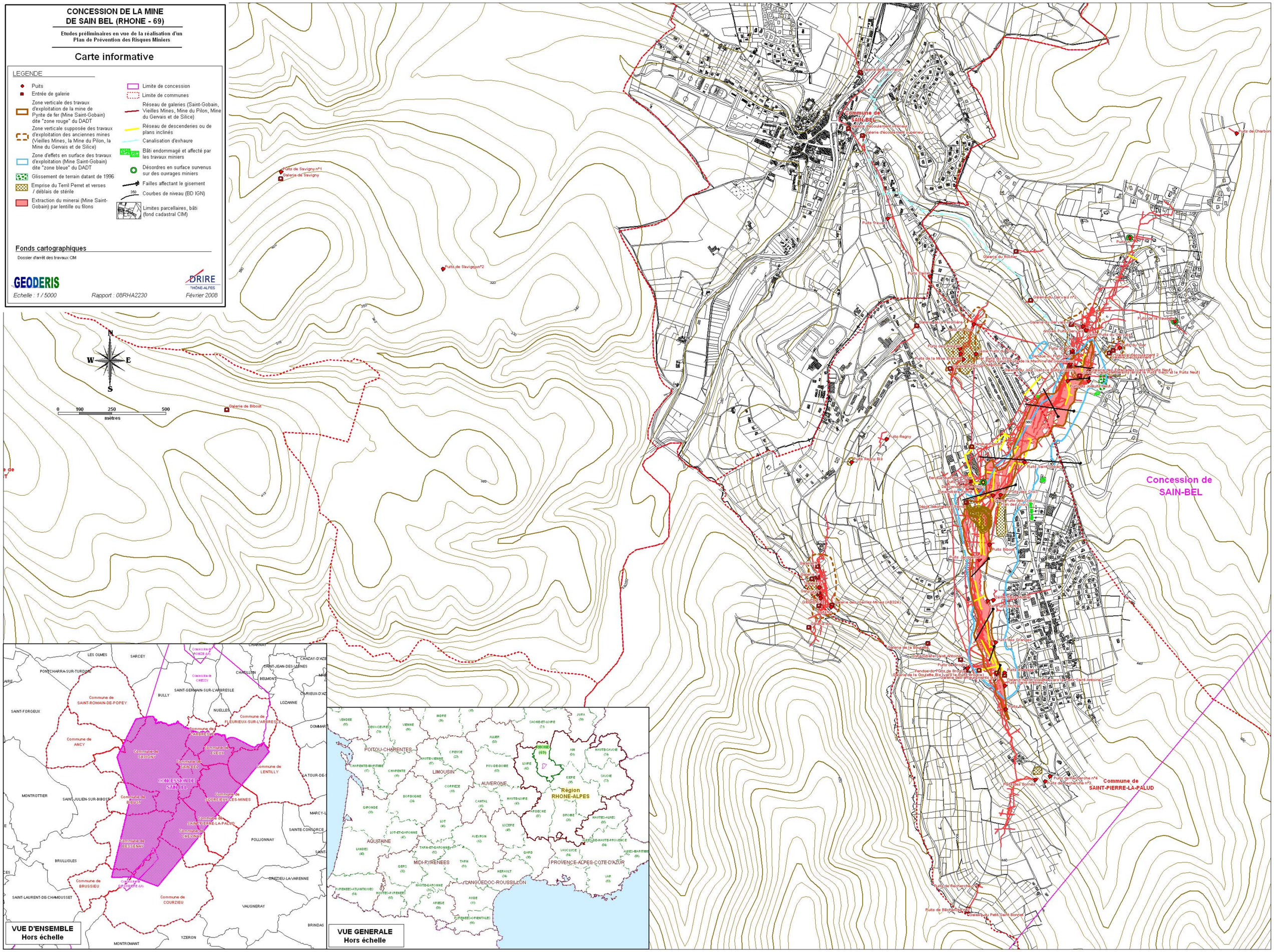
Echelle : 1 / 5000 — *Rapport : 08RHA2230* — *Février 2008*